



**NISSABO**



**SORTIMENTSLLISTA**  
**2020-2021**

# Välkommen

---

Tack för att du tagit dig tiden att öppna och läsa denna prislista.

Vi hoppas och tror att du kommer behöva denna prislista vid ditt nästa projekt av limfog.

Vad som är unikt med Nissabo är följande;

- Köp limfog direkt av en tillverkande grossist. Slipp alla mellanhänder. Därmed bättre priser och bättre koll.
- Transparent kvalitetsmärkning. Du får exakt den kvalitet din produkt kräver.
- Bra fraktpriser över hela landet.
- Vi sorterar varje ämne för hand vilket ger bästa möjliga färg i varje skiva, för att maximera mervärdet för din slutkund.

Kontakta Oss för att ta reda på din rabattsats.

Om du är ny kund hos oss och köper för 8 000kr, så bjuder vi på frakten om sändningen inte överskrider 2990mm.

Köper du för 12 000kr så får du fraktfritt oavsett storlek på sändningen.

Ser fram mot din order!



# Innehålls förteckning

---

## Kvalitet

sida 3

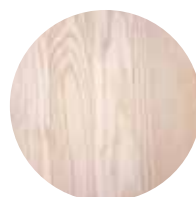

## Ask

sida 4



## Björk

sida 5



## Ek

sida 6,7

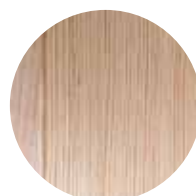

## Furu

**Kvistren HELSTAV**

sida 8



## Furu

**Friskkvistig Fur Norrland**

sida 8



## Furu

**Kvistren FINGERSKARV**

sida 9



## Wood-X (KL Trä) Gran

sida 9

# Kvalitet



## DIAMANT

Ingen blix/märgstrålar på ovansidan, ytved tillåts ej. Mycket små pärlkvist tillåts upp till ca 1mm i diameter. Kosvans är inte tillåtet. Färgsortering är mycket noggrann. Ytterkanterna är fria från defekter.

**Användningsområde:**  
När det är extrema krav på kvaliteten.



## RUBIN

Blix/märgstrålar tillåts. Ytved Tillåts ej. Små pärlkvist tillåts upp till 2,5mm i diameter på framsidan. 3mm kvist på baksidan. Ytterkanterna är fria från defekter.

**Användningsområde:**  
Möbler med hög kvalitet.



## TOPAS

Blix/märgstrålar tillåts. Små pärlkvist upp till 2,5mm på framsidan. Baksidan får det vara kvist upp till 7mm. Ytved tillåts ej. Ytterkanterna är fria från defekter.

**Användningsområde:**  
Trappor, Hyllor där det är synligt från båda sidor.



## SAFIR

Blix/märgstrålar tillåts ej på framsida. Färgsorteringen är mycket noggrann. Pärlkvist upp till 2,5mm i diameter tillåts på framsida. Upp till 7mm i diameter kvist på baksida. Ytved är ok på baksidan. Ytterkanterna är fria från defekter.

**Användningsområde:**  
Möbler. Exempelvis för bordsskivor.



## OPAL

Blix/märgstrålar tillåts. Små pärlkvist upp till 2,5mm på framsidan. Baksidan tillåts kvist upp till 12mm. Ytved tillåts på baksidan. Ytterkanterna är fria från defekter.

**Användningsområde:**  
Trappsteg, Vangstycke, sättsteg etc.



## SMARAGD

Blix/märgstrålar tillåts. Pärlkvist upp till 3mm på framsidan. Baksidan tillåts kvist upp till 18mm. Ytved tillåts på baksidan.

**Användningsområde:**  
Bänkskivor etc.

| Artikel Nr | Beskrivning                   | Längd-Bredd-Tjocklek | M <sup>2</sup> | KG/st |
|------------|-------------------------------|----------------------|----------------|-------|
| A 10 12 20 | Ask Helstav OPAL              | 1010 x 1250 x 20     | 1.26           | 18    |
| A 12 12 20 | Ask Helstav OPAL              | 1250 x 1250 x 20     | 1.56           | 22    |
| A 14 12 20 | Ask Helstav OPAL              | 1450 x 1250 x 20     | 1.81           | 25    |
| A 20 62 20 | Ask Helstav OPAL              | 2000 x 620 x 20      | 1.24           | 17    |
| A 22 62 20 | Ask Helstav OPAL              | 2200 x 620 x 20      | 1.36           | 19    |
| A 24 62 20 | Ask Helstav OPAL              | 2500 x 620 x 20      | 1.55           | 22    |
| A 9 62 30  | Ask Helstav OPAL              | 900 x 620 x 30       | 0.56           | 12    |
| A 12 62 30 | Ask Helstav OPAL              | 1200 x 620 x 30      | 0.74           | 16    |
| A 15 62 30 | Ask Helstav OPAL              | 1500 x 620 x 30      | 0.93           | 20    |
| A 20 62 30 | Ask Helstav OPAL              | 2000 x 620 x 30      | 1.24           | 26    |
| A 25 62 30 | Ask Helstav OPAL              | 2500 x 620 x 30      | 1.55           | 33    |
| A 30 62 30 | Ask Helstav OPAL              | 3000 x 620 x 30      | 1.86           | 39    |
| A 40 62 30 | Ask Helstav OPAL              | 4000 x 620 x 30      | 2.48           | 52    |
| A 9 62 42  | Ask Helstav OPAL              | 900 x 620 x 42       | 0.56           | 16    |
| A 10 62 42 | Ask Helstav OPAL              | 1000 x 620 x 42      | 0.62           | 18    |
| A 11 62 42 | Ask Helstav OPAL              | 1100 x 620 x 42      | 0.68           | 20    |
| A 13 62 42 | Ask Helstav OPAL              | 1300 x 620 x 42      | 0.81           | 24    |
| A 14 62 42 | Ask Helstav OPAL              | 1400 x 620 x 42      | 0.87           | 26    |
| A 15 62 42 | Ask Helstav OPAL              | 1500 x 620 x 42      | 0.93           | 27    |
| A 25 62 42 | Ask Helstav OPAL              | 2500 x 620 x 42      | 1.55           | 46    |
| A 30 62 42 | Ask Helstav OPAL              | 3000 x 620 x 42      | 1.86           | 55    |
| A 40 62 42 | Ask Helstav OPAL              | 4000 x 620 x 42      | 2.48           | 73    |
| A 50 62 20 | Ask Fingerskarvad EU VIT OPAL | 5000 x 620 x 20      | 3.1            | 43    |
| A 50 62 30 | Ask Fingerskarvad EU VIT OPAL | 5000 x 620 x 30      | 3.1            | 65    |
| A 50 62 40 | Ask Fingerskarvad EU VIT OPAL | 5000 x 620 x 40      | 3.1            | 87    |
| A 50 62 42 | Ask Fingerskarvad EU NATUR    | 5000 x 620 x 42      | 3.1            | 91    |

OBS! Nissabo förbehåller sig rätten att ändra priser eller ta bort produkter ur sortimentet när som helst.

| Artikel Nr  | Beskrivning                    | Längd-Bredd-Tjocklek | M <sup>2</sup> | KG/st |
|-------------|--------------------------------|----------------------|----------------|-------|
| Bj 9 82 20  | Björklimfog Helstav RUBIN      | 900 x 815 x 20       | 0.73           | 9     |
| Bj 12 82 20 | Björklimfog Helstav RUBIN      | 1200 x 815 x 20      | 0.98           | 12    |
| Bj 18 82 20 | Björklimfog Helstav RUBIN      | 1800 x 815 x 20      | 1.47           | 18    |
| Bj 20 62 30 | Björklimfog Helstav OPAL       | 2000 x 620 x 30      | 1.24           | 22    |
| Bj 30 62 30 | Björklimfog Helstav OPAL       | 3000 x 620 x 30      | 1.86           | 33    |
| Bj 9 62 42  | Björklimfog Helstav OPAL       | 900 x 620 x 42       | 0.558          | 14    |
| Bj 11 62 42 | Björklimfog Helstav OPAL       | 1100 x 620 x 42      | 0.682          | 17    |
| Bj 13 62 42 | Björklimfog Helstav OPAL       | 1300 x 620 x 42      | 0.806          | 20    |
| Bj 15 62 42 | Björklimfog Helstav OPAL       | 1500 x 620 x 42      | 0.93           | 23    |
| Bj 18 62 42 | Björklimfog Helstav OPAL       | 1800 x 620 x 42      | 1.116          | 28    |
| Bj 25 62 42 | Björklimfog Helstav OPAL       | 2500 x 620 x 42      | 1.55           | 39    |
| Bj 30 62 42 | Björklimfog Helstav OPAL       | 3000 x 620 x 42      | 1.86           | 47    |
| Bj 35 62 42 | Björklimfog Helstav OPAL       | 3500 x 620 x 42      | 2.17           | 55    |
| Bj 50 62 20 | Björklimfog Fingerskarvad OPAL | 5000 x 625 x 20      | 3.13           | 38    |
| Bj 50 62 25 | Björklimfog Fingerskarvad OPAL | 5000 x 625 x 25      | 3.13           | 47    |
| Bj 50 62 30 | Björklimfog Fingerskarvad OPAL | 5000 x 625 x 30      | 3.13           | 56    |
| Bj 50 62 40 | Björklimfog Fingerskarvad OPAL | 5000 x 625 x 40      | 3.13           | 75    |

OBS! Nissabo förbehåller sig rätten att ändra priser eller ta bort produkter ur sortimentet när som helst.

| Artikel Nr | Beskrivning               | Längd-Bredd-Tjocklek | M <sup>2</sup> | KG/st |
|------------|---------------------------|----------------------|----------------|-------|
| E 6 62 12  | Eklimfog Helstav OPAL     | 600 x 620 x 12       | 0.37           | 3     |
| E 9 62 12  | Eklimfog Helstav OPAL     | 900 x 620 x 12       | 0.56           | 5     |
| E 12 62 12 | Eklimfog Helstav OPAL     | 1200 x 620 x 12      | 0.74           | 6     |
| E 9 12 20  | Eklimfog Helstav OPAL     | 900 x 1250 x 20      | 1.13           | 16    |
| E 12 12 20 | Eklimfog Helstav OPAL     | 1200 x 1250 x 20     | 1.50           | 21    |
| E 15 62 20 | Eklimfog Helstav OPAL     | 1500 x 620 x 20      | 0.93           | 13    |
| E 18 12 20 | Eklimfog Helstav OPAL     | 1800 x 1250 x 20     | 2.25           | 32    |
| E 20 62 20 | Eklimfog Helstav OPAL     | 2000 x 620 x 20      | 1.24           | 17    |
| E 24 62 20 | Eklimfog Helstav OPAL     | 2440 x 620 x 20      | 1.51           | 21    |
| E 30 62 20 | Eklimfog Helstav OPAL USA | 3000 x 620 x 20      | 1.86           | 26    |
| E 35 62 20 | Eklimfog Helstav OPAL USA | 3500 x 620 x 20      | 2.17           | 30    |
| E 40 62 20 | Eklimfog Helstav OPAL USA | 4000 x 620 x 20      | 2.48           | 35    |
| E 7 71 30  | Eklimfog Helstav OPAL     | 700 x 710 x 30       | 0.43           | 9     |
| E 10 62 30 | Eklimfog Helstav OPAL     | 1000 x 620 x 30      | 0.62           | 13    |
| E 12 62 30 | Eklimfog Helstav OPAL     | 1200 x 620 x 30      | 0.74           | 16    |
| E 15 62 30 | Eklimfog Helstav OPAL     | 1500 x 620 x 30      | 0.93           | 20    |
| E 20 62 30 | Eklimfog Helstav OPAL     | 2650 x 620 x 30      | 1.64           | 35    |
| E 28 62 30 | Eklimfog Helstav OPAL     | 2850 x 620 x 30      | 1.77           | 37    |
| E 30 62 30 | Eklimfog Helstav OPAL     | 3000 x 620 x 30      | 1.86           | 39    |
| E 35 62 30 | Eklimfog Helstav OPAL USA | 3500 x 620 x 30      | 2.17           | 46    |
| E 40 62 30 | Eklimfog Helstav OPAL USA | 4000 x 620 x 30      | 2.48           | 52    |
| E 45 62 30 | Eklimfog Helstav OPAL USA | 4500 x 620 x 30      | 2.79           | 59    |

## Trappsteg, vagnstycke, bänskivor

Pris på RUBIN offereras separat\*

| Artikel Nr | Beskrivning                    | Längd-Bredd-Tjocklek | M <sup>2</sup> | KG/st |
|------------|--------------------------------|----------------------|----------------|-------|
| E 8 62 42  | Eklimfog Helstav OPAL & RUBIN* | 800 x 620 x 42       | 0.50           | 15    |
| E 9 62 42  | Eklimfog Helstav OPAL & RUBIN* | 900 x 620 x 42       | 0.56           | 16    |
| E 10 62 42 | Eklimfog Helstav OPAL & RUBIN* | 1000 x 620 x 42      | 0.62           | 18    |
| E 11 62 42 | Eklimfog Helstav OPAL & RUBIN* | 1100 x 620 x 42      | 0.68           | 20    |
| E 12 62 42 | Eklimfog Helstav OPAL & RUBIN* | 1200 x 620 x 42      | 0.74           | 22    |
| E 13 62 42 | Eklimfog Helstav OPAL & RUBIN* | 1300 x 620 x 42      | 0.81           | 24    |
| E 14 62 42 | Eklimfog Helstav OPAL & RUBIN* | 1400 x 620 x 42      | 0.87           | 26    |
| E 15 62 42 | Eklimfog Helstav OPAL & RUBIN* | 1500 x 620 x 42      | 0.93           | 27    |
| E 16 62 42 | Eklimfog Helstav OPAL & RUBIN* | 1600 x 620 x 42      | 0.99           | 29    |
| E 18 62 42 | Eklimfog Helstav OPAL & RUBIN* | 1850 x 620 x 42      | 1.15           | 34    |
| E 25 62 42 | Eklimfog Helstav OPAL & RUBIN* | 2500 x 620 x 42      | 1.55           | 46    |
| E 30 62 42 | Eklimfog Helstav OPAL          | 3000 x 620 x 42      | 1.86           | 55    |
| E 35 62 42 | Eklimfog Helstav OPAL          | 3500 x 620 x 42      | 2.17           | 64    |
| E 40 62 42 | Eklimfog Helstav OPAL          | 4000 x 620 x 42      | 2.48           | 73    |
| E 45 62 42 | Eklimfog Helstav OPAL          | 4500 x 620 x 42      | 2.79           | 82    |

## Sättsteg

| Artikel Nr | Beskrivning           | Längd-Bredd-Tjocklek | M <sup>2</sup> | KG/st |
|------------|-----------------------|----------------------|----------------|-------|
| E 9 22 16  | Eklimfog Helstav OPAL | 900 x 220 x 16       | 0.20           | 2     |
| E 10 22 16 | Eklimfog Helstav OPAL | 1000 x 220 x 16      | 0.22           | 2     |
| E 12 22 16 | Eklimfog Helstav OPAL | 1200 x 220 x 16      | 0.26           | 3     |
| E 20 22 16 | Eklimfog Helstav OPAL | 1800 x 220 x 16      | 0.40           | 4     |
| E 9 22 20  | Eklimfog Helstav OPAL | 900 x 220 x 20       | 0.20           | 3     |
| E 10 22 20 | Eklimfog Helstav OPAL | 1000 x 220 x 20      | 0.22           | 3     |
| E 12 22 20 | Eklimfog Helstav OPAL | 1200 x 220 x 20      | 0.26           | 4     |
| E 18 22 20 | Eklimfog Helstav OPAL | 1800 x 220 x 20      | 0.40           | 6     |

## Trapprenovering

*Ej oljad\* Packas 2 & 2*

| Artikel Nr | Beskrivning                                    | Längd-Bredd-Tjocklek | M <sup>2</sup> | KG/st |
|------------|--|----------------------|----------------|-------|
| T 9 62 8   | Ek Helstav OPAL<br>(Trapprenovering med nos.)* | 900 x 620 x 8        | 0.56           | 3     |
| T 10 62 8  | Ek Helstav OPAL<br>(Trapprenovering med nos.)* | 1000 x 620 x 8       | 0.62           | 3     |
| T 12 62 8  | Ek Helstav OPAL<br>(Trapprenovering med nos.)* | 1200 x 620 x 8       | 0.74           | 4     |
| T 15 62 8  | Ek Helstav OPAL<br>(Trapprenovering med nos.)* | 1500 x 620 x 8       | 0.93           | 5     |
| T 10 62 14 | Ek Bakkantslist                                | 1000 x 62 x 14       | 0.06           | 1     |
| T 12 62 14 | Ek Bakkantslist                                | 1200 x 62 x 14       | 0.07           | 1     |
| T 15 62 14 | Ek Bakkantslist                                | 1500 x 62 x 14       | 0.09           | 1     |
| T 10 17 8  | Ek sättsteg OPAL                               | 1000 x 170 x 8       | 0.17           | 1     |
| T 12 17 8  | Ek sättsteg OPAL                               | 1200 x 170 x 8       | 0.20           | 1     |
| T 15 17 8  | Ek sättsteg OPAL                               | 1500 x 170 x 8       | 0.26           | 1     |

## Fingerskarvad Ek limfog OPAL

| Artikel Nr | Beskrivning           | Längd-Bredd-Tjocklek | M <sup>2</sup> | KG/st |
|------------|-----------------------|----------------------|----------------|-------|
| E 50 62 20 | Ek Fingerskarvad OPAL | 5000 x 620 x 19      | 3.10           | 41    |
| E 50 62 30 | Ek Fingerskarvad OPAL | 5000 x 620 x 30      | 3.10           | 65    |
| E 50 70 30 | Ek Fingerskarvad OPAL | 5000 x 710 x 30      | 3.55           | 75    |
| E 50 12 30 | Ek Fingerskarvad OPAL | 5000 x 1050 x 30     | 5.25           | 110   |
| E 50 62 40 | Ek Fingerskarvad OPAL | 5000 x 620 x 40      | 3.10           | 87    |

OBS! Nissabo förbehåller sig rätten att ändra priser eller ta bort produkter ur sortimentet när som helst.



# Furu - 3 Sidor Kvistren Helstav

(Vi erbjuder även RUBIN kvaliteter i samma mått som posterna nedan - ej lager vara)

All fur i helstav säljs på löpmeter. Därav längdfördelningen enligt nedan.

| Artikel Nr  | Beskrivning                   | Längd-Bredd-Tjocklek   | Pris M <sup>2</sup> |
|-------------|-------------------------------|------------------------|---------------------|
| FH 23 70 20 | Furulimfog Helstav SMARAGD    | (2100-2350) x 700 x 20 | 450                 |
| FH 26 70 20 | Furulimfog Helstav SMARAGD    | (2400-2650) x 700 x 20 | 450                 |
| FH 29 70 20 | Furulimfog Helstav SMARAGD    | (2700-2950) x 700 x 20 | 450                 |
| FH 30 70 20 | Furulimfog Helstav SMARAGD    | (3000-3250) x 700 x 20 | 450                 |
| FH 47 70 20 | Furulimfog Helstav SMARAGD    | (3900-4150) x 700 x 20 | 450                 |
| FH 47 70 20 | Furulimfog Helstav SMARAGD    | (4200-4450) x 700 x 20 | 450                 |
| FH 47 70 20 | Furulimfog Helstav SMARAGD    | (4500-4750) x 700 x 20 | 450                 |
| FH 23 62 30 | Furulimfog Helstav SMARAGD VG | (2100-2350) x 620 x 30 | 750                 |
| FH 26 62 30 | Furulimfog Helstav SMARAGD VG | (2400-2650) x 620 x 30 | 750                 |
| FH 29 62 30 | Furulimfog Helstav SMARAGD VG | (2700-2950) x 620 x 30 | 750                 |
| FH 32 62 30 | Furulimfog Helstav SMARAGD VG | (3000-3250) x 620 x 30 | 750                 |
| FH 41 62 30 | Furulimfog Helstav SMARAGD VG | (3900-4150) x 620 x 30 | 750                 |
| FH 44 62 30 | Furulimfog Helstav SMARAGD VG | (4200-4450) x 620 x 30 | 750                 |
| FH 47 62 30 | Furulimfog Helstav SMARAGD VG | (4500-4750) x 620 x 30 | 750                 |
| FH 23 62 42 | Furulimfog Helstav SMARAGD VG | (2100-2350) x 620 x 42 | 812                 |
| FH 26 62 42 | Furulimfog Helstav SMARAGD VG | (2400-2650) x 620 x 42 | 812                 |
| FH 29 62 42 | Furulimfog Helstav SMARAGD VG | (2700-2950) x 620 x 42 | 812                 |
| FH 32 62 42 | Furulimfog Helstav SMARAGD VG | (3000-3250) x 620 x 42 | 812                 |
| FH 41 62 42 | Furulimfog Helstav SMARAGD VG | (3900-4150) x 620 x 42 | 812                 |
| FH 44 62 42 | Furulimfog Helstav SMARAGD VG | (4200-4450) x 620 x 42 | 812                 |
| FH 47 62 42 | Furulimfog Helstav SMARAGD VG | (4500-4750) x 620 x 42 | 812                 |

# Furu - Friskkvistig Fur Norrland

| Artikel Nr  | Beskrivning                         | Längd-Bredd-Tjocklek | M <sup>2</sup> | KG/st |
|-------------|-------------------------------------|----------------------|----------------|-------|
| FN 29 65 20 | Furulimfog Helstav Friskkvistig B/B | 2950 x 650 x 20      | 1.92           | 20    |
| FN 29 12 22 | Furulimfog Helstav Friskkvistig B/B | 2950 x 1230 x 22     | 3.63           | 41    |
| FN 29 62 25 | Furulimfog Helstav Friskkvistig B/B | 2950 x 620 x 25      | 1.83           | 23    |
| FN 29 62 30 | Furulimfog Helstav Friskkvistig B/B | 2950 x 620 x 30      | 1.83           | 28    |
| FN 48 62 42 | Furulimfog Helstav Friskkvistig B/B | 4800 x 616 x 42      | 2.96           | 63    |

# Furu - Kvistren FINGERSKARV

| Artikel Nr  | Beskrivning             | Längd-Bredd-Tjocklek | M <sup>2</sup> | KG/st |
|-------------|-------------------------|----------------------|----------------|-------|
| FS 30 62 14 | Furu A/A Fingerskarv    | 2990 x 620 x 14      | 1.85           | 13    |
| FS 30 62 19 | Furu A/A Fingerskarv VG | 2990 x 620 x 19      | 1.85           | 18    |
| FS 25 62 21 | Furu A/A Fingerskarv    | 2500 x 620 x 21      | 1.55           | 17    |
| FS 30 62 21 | Furu A/A Fingerskarv    | 2990 x 620 x 21      | 1.85           | 20    |
| FS 50 62 21 | Furu A/A Fingerskarv    | 5000 x 620 x 21      | 3.10           | 33    |
| FS 50 85 21 | Furu A/A Fingerskarv    | 5000 x 850 x 21      | 4.25           | 46    |
| FS 30 62 27 | Furu A/A Fingerskarv    | 2990 x 620 x 27      | 1.85           | 26    |
| FS 50 62 30 | Furu A/A Fingerskarv    | 5000 x 620 x 30      | 3.10           | 47    |
| FS 50 31 41 | Furu A/A Fingerskarv    | 5000 x 310 x 40,5    | 1.55           | 32    |
| FS 50 36 41 | Furu A/A Fingerskarv    | 5000 x 360 x 40,5    | 1.80           | 37    |
| FS 50 45 41 | Furu A/A Fingerskarv    | 5000 x 450 x 40,5    | 2.25           | 46    |
| FS 50 30 42 | Furu A/A Fingerskarv    | 5000 x 300 x 42      | 1.50           | 32    |
| FS 50 30 42 | Furu A/A Fingerskarv    | 5000 x 330 x 42      | 1.65           | 35    |
| FS 50 41 42 | Furu A/A Fingerskarv    | 5000 x 405 x 42      | 2.03           | 43    |
| FS 50 66 42 | Furu A/A Fingerskarv    | 5000 x 660 x 42      | 3.30           | 71    |
| FS 50 81 42 | Furu A/A Fingerskarv    | 5000 x 810 x 42      | 4.05           | 87    |
| FS 50 30 46 | Furu A/A Fingerskarv    | 5000 x 300 x 47      | 1.50           | 36    |
| FS 50 60 60 | Furu A/A Fingerskarv    | 5000 x 60 x 60       | 0.30           | 9     |
| FS 50 12 60 | Furu A/A Fingerskarv    | 5000 x 120 x 60      | 0.60           | 18    |
| FS 50 82 82 | Furu A/A Fingerskarv    | 5000 x 82 x 82       | 0.41           | 17    |
| FS 50 90 90 | Furu A/A Fingerskarv    | 5000 x 90 x 90       | 0.45           | 21    |
| FS 50 10 10 | Furu A/A Fingerskarv    | 5000 x 100 x 100     | 0.50           | 26    |

OBS! Nissabo förbehåller sig rätten att ändra priser eller ta bort produkter ur sortimentet när som helst.

## Wood-X (KL Trä) Gran

| Artikel Nr | Beskrivning               | Längd-Bredd-Tjocklek | M <sup>2</sup> | KG/st | Pris M <sup>2</sup> | Styck pris |
|------------|---------------------------|----------------------|----------------|-------|---------------------|------------|
| G 50 20 19 | Gran 3-Skickts lamell A/B | 5000 x 2050 x 19     | 10.25          | 99    | 370                 | 3793       |
| G 50 20 22 | Gran 3-Skickts lamell A/B | 5000 x 2050 x 22     | 10.25          | 115   | 400                 | 4100       |
| G 50 20 27 | Gran 3-Skickts lamell A/B | 5000 x 2050 x 27     | 10.25          | 141   | 490                 | 5023       |
| G 50 20 32 | Gran 3-Skickts lamell A/B | 5000 x 2050 x 32     | 10.25          | 167   | 574                 | 5884       |
| G 50 20 40 | Gran 3-Skickts lamell A/B | 5000 x 2050 x 40     | 10.25          | 209   | 670                 | 6868       |
| G 50 20 50 | Gran 3-Skickts lamell A/B | 5000 x 2050 x 50     | 10.25          | 261   | 914                 | 9369       |
| G 50 20 60 | Gran 3-Skickts lamell A/B | 5000 x 2050 x 60     | 10.25          | 314   | 1024                | 10496      |





**NISSABO**

**[www.nissabo.se](http://www.nissabo.se)**

Industrigatan 4  
333 92 Broaryd  
[offert@nissabo.se](mailto:offert@nissabo.se)  
Tel: 0371-222 222